

inscriptions scolaires

2018
-2019

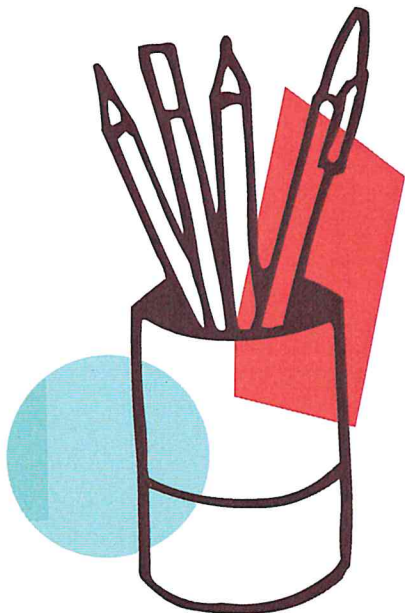

- **Votre enfant entre en première année de maternelle** (enfants nés en 2015)
- **Votre enfant entre en CP**
- **Vous emménagez sur la commune**



**L'INSCRIPTION EN MAIRIE AUPRÈS
DU PÔLE JEUNESSE EST OBLIGATOIRE**
avant l'inscription définitive dans l'école concernée

Permanences

tous les lundis
et vendredis
de 9h00 à 11h00
du 1^{er} février
au 11 mai 2018

Pour les inscriptions scolaires

du 1^{er} février
au 30 mars 2018

Pour les demandes de dérogation

du 3 avril
au 11 mai 2018

Pôle jeunesse

1 rue des Basses Ruelles
03 83 29 01 73

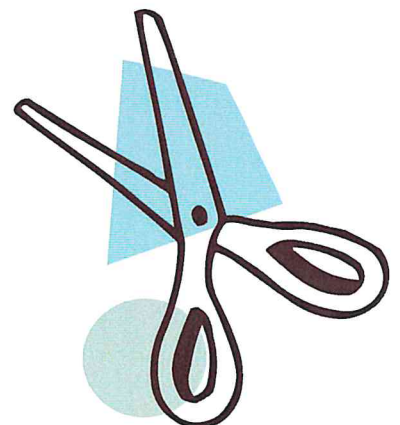
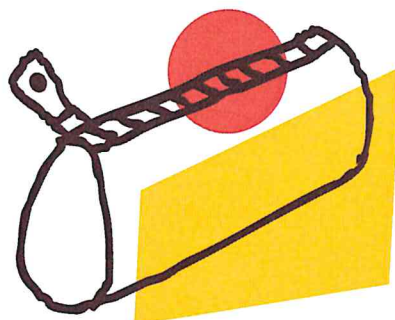

Merci de vous munir de votre livret de famille
et d'un justificatif de domicile de moins de 3 mois